

S
↑

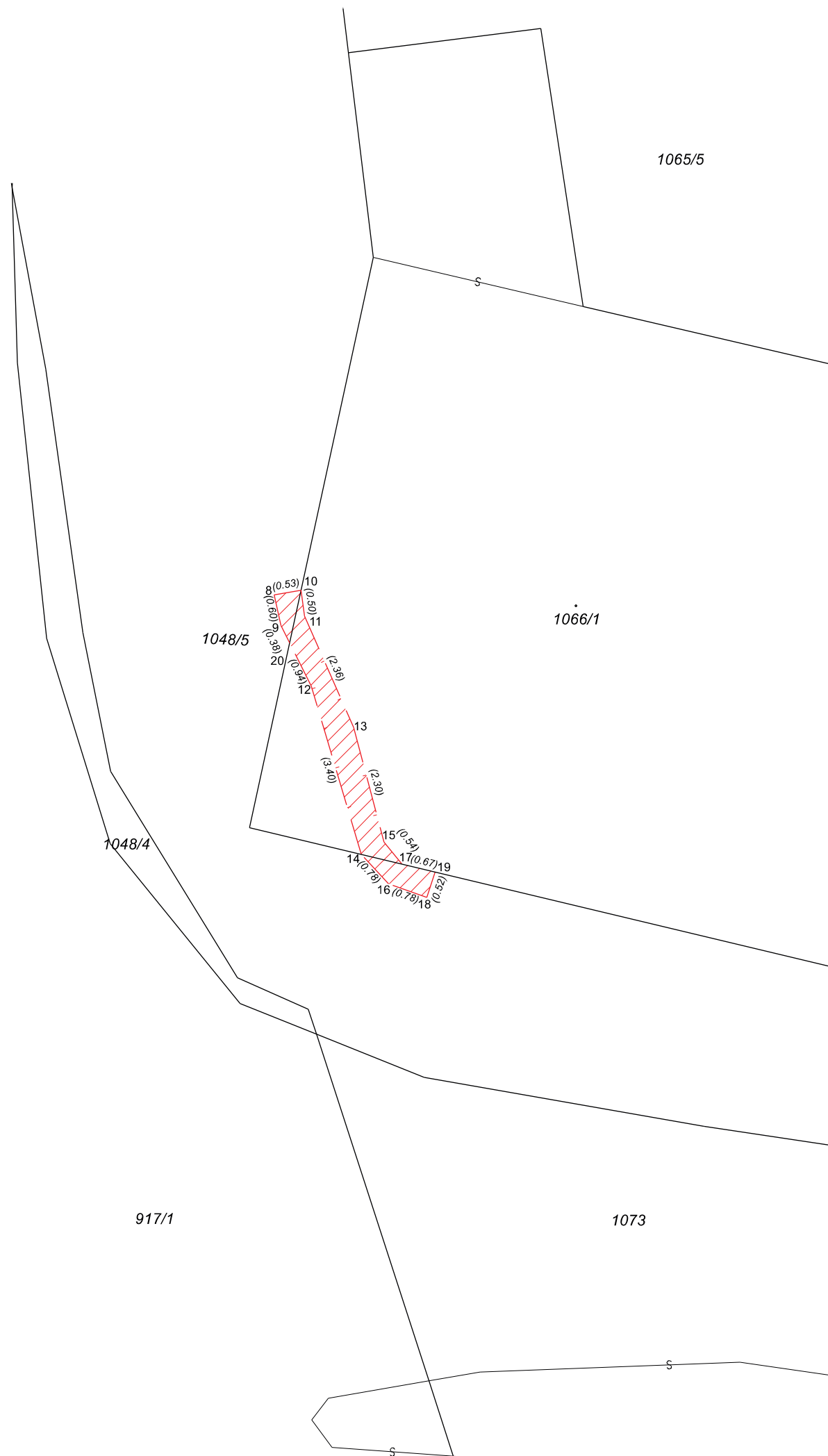

VÝKAZ DOSAVADNÍHO A NOVÉHO STAVU ÚDAJŮ KATASTRU NEMOVITOSTÍ													
Dosavadní stav				Nový stav									
Označení pozemku parc. číslem	Výměra parcely		Druh pozemku Způsob využití	Označení pozemku parc. číslem	Výměra parcely		Druh pozemku Způsob využití	Typ stavby Způsob využití	Způsob určení výměr	Porovnání se stavem evidence právních vztahů			Označení dílu
	ha	m ²			Díl přechází z pozemku označeného v katastru nemovitostí	dřívější poz. evidenci				Číslo listu vlastnictví	Výměra dílu		
		ha	m ²			ha	m ²			ha	m ²		
1066/1													
1048/5										1066/1		10001	
										1048/5		10001	

Oprávněný: dle smlouvy
Druh věcného břemene: dle smlouvy

SEZNAM SOUŘADNIC S-JTSK				
Číslo bodu	Souřadnice pro zápis do KN			Pozn.
	Y	X	kód kv.	
8	599696.53	1172407.95	3	věcné břemeno
9	599696.40	1172408.54	3	věcné břemeno
10	599696.01	1172407.86	3	věcné břemeno
11	599695.94	1172408.36	3	věcné břemeno
12	599695.81	1172409.72	3	věcné břemeno
13	599694.99	1172410.52	3	věcné břemeno
14	599694.84	1172412.98	3	věcné břemeno
15	599694.40	1172412.74	3	věcné břemeno
16	599694.31	1172413.55	3	věcné břemeno
17	599694.06	1172413.16	3	věcné břemeno
18	599693.57	1172413.81	3	věcné břemeno
19	599693.41	1172413.32	3	věcné břemeno
20	599696.23	1172408.88	3	věcné břemeno

GEOMETRICKÝ PLÁN pro vymezení rozsahu věcného břemene k části pozemku	Geometrický plán ověřil úředně oprávněný zeměměřický inženýr:	
	Jméno, příjmení: Ing. Henrich Molnár	Stejnopis ověřil úředně oprávněný zeměměřický inženýr: Jméno, příjmení: Ing. Michal Hladiš
	Číslo položky seznamu úředně oprávněných zeměměřických inženýrů: 2466/09	Číslo položky seznamu úředně oprávněných zeměměřických inženýrů: 2679/2014
	Dne: 19.8.2020 Číslo: 648/2020	Dne: 26.8.2020 Číslo: /2020
Náležitosti a přesnosti odpovídá právním předpisům.		Tento stejnopis odpovídá geometrickému plánu v elektronické podobě uloženému v dokumentaci katastrálního úřadu.
Vyhotovitel: MDP GEO, s.r.o. Masarykova 202, 763 26, Luhačovice tel: 608 866 306, mdpgeo@mdpgeo.cz	Katastrální úřad souhlasí s očíslováním parcel.	
Číslo plánu: 2191-20731/2020	Ověření stejnopisu geometrického plánu v listinné podobě.	
Okres: Brno-venkov		
Obec: Rajhrad		
Kat. území: Rajhrad		
Mapový list: BRNO 9-6/11		
Dosavadním vlastníkům pozemků byla poskytnuta možnost seznámit se v terénu s průběhem navrhovaných nových hranic, které byly označeny předepsaným způsobem:		
viz seznam souřadnic		