

INTEGROVANÉ NOVINKY

... informace o veřejné dopravě v Jihomoravském kraji a Brně ...

35 | 2020

ZMĚNY V DOPRAVĚ OD 16. 10. A OD 18. 10. 2020

V rámci opatření spojených s prevencí onemocnění COVID-19 bude upraven provoz na linkách IDS JMK.

Od 16. 10. 2020 regionální autobusové linky budou jezdit podle omezených jízdních řádů v režimu dle podzimních prázdnin. POZOR: papírové jízdní řády nebudou vylepeny na zastávkách. Vlakové jízdní řády se nemění.

Noční regionální autobusové spoje jsou dočasně zrušeny kromě linek 403 a 501. Vlakové odjezdy z Brna mezi 0:30 a 0:45 jsou v provozu s výjimkou S4.

Od pondělí 19. října se v Brně předpokládá organizace provozu na většině autobusových a části trolebusových linek podle jízdních řádů pro PRÁZDNINY. Podrobné informace budou zveřejněny.



Děkujeme, že
dodržujete
pravidla
strana 6

Na rozhledny
s IDS JMK
Mutěnice
strana 7

CESTUJTE S PŘEDPLATNÍMI JÍZDENKAMI A UŠETŘÍTE NEJVÍCE



Cesta do práce nebo cesta do školy je nejlevnější s předplatní jízdenkou roční!

Jednou z největších výhod IDS JMK jsou předplatní jízdenky. Jejich držitel má možnost se libovolně pohybovat všemi linkami IDS JMK po všech zónách, pro které je jízdenka vydána po dobu její platnosti.

V celém systému IDS JMK lze zakoupit předplatní jízdenky měsíční, čtvrtletní a roční. Vždy platí, že na čím delší dobu si cestující jízdenku koupí, tím větší slevu dostává (viz příklad v tabulce).

Jízdenky můžete koupit na eshopu IDS JMK - eshop.idsjmk.cz nebo také v klasické papírové podobě na předprodejním místě IDS JMK - např. železniční stanice.

TIP:

S majitelem základní roční předplatní jízdenky může v nepracovní dny bezplatně cestovat další cestující starší 15 let a až tři děti do věku 15 let.

Pokud potřebuje poradit navštivte naše infocentra v Brně na Hlavním nádraží nebo v Břeclavi. Navštívit můžete také informační kancelář DPMB.

PŘÍKLAD VÝHODNOSTI PRO (3 ZÓNY)

Druh jízdenek	Měsíčně zaplatíte	Sleva
Jednorázové	1080 Kč	0 %
Měsíční	830 Kč	23 %
Čtvrtletní	697 Kč	35 %
Roční	609 Kč	43 %

JAK VRÁTIT PŘEDPLATNÍ JÍZDENKU

154 *0555-236 F00621 UPOK002526
19.09.20 17:11 Brno hl.n.
IDS JMK Osob: 1 Trida: 2
Měsíční
100+101*

Vrácení jízdenky

V IDS JMK je možné vracet předplatní jízdenky vydané na jméno. Vrací se hodnota, která přibližně odpovídá rozdílu ceny předplatní jízdenky a ceny, kterou by cestující za dosavadní cestování zaplatil při využití jednorázových jízdenek.

Více informací najdete na tomto odkazu:
<https://www.idsjmk.cz/a/vraceni-jizdenek.html>.

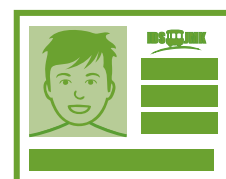



ZMĚNY V DOPRAVĚ

VÝLUKA NA LINCE S81 ZNOJMO - ŠUMNÁ / MOR. BUDĚJOVICE

15. - 19. 10. 2020

S81

Vlaky linky S81 budou v úseku Znojmo – Šumná / Moravské Budějovice nahrazeny autobusy náhradní dopravy od 15. 10. 2020 od 7:20 hodin nepřetržitě do 19. 10. 2020 do 14:50 hodin. Autobusy náhradní dopravy pojedou po dvou odlišných linkách:

Linka A – zrychlený spoj pojedou ze/do železniční stanice Znojmo přes Citonice, do/z železniční stanice Šumná.

Linka B – přípojný spoj pojedou ze/do železniční stanice Citonice, kde bude přestup z linky A do/z železniční stanice Olbramkostel

Přeprava jízdních kol jako spoluzavazadel je ve spojích náhradní dopravy umožněna v omezeném počtu.

Umístění zastávek náhradní dopravy:

Moravské Budějovice (linka A) - před výpravní budovou

Šumná (linka A) – před staniční budovou (zastávka autobusů IDS JMK „Šumná, žel. st.“)

Olbramkostel (linka B) – před staniční budovou (zastávka autobusů IDS JMK „Olbramkostel, žel. st.“)

Citonice (linka A,B) – v obci na autobusové zastávce IDS JMK „Citonice“

Znojmo nemocnice (linka A) – v obci, na náměstí Svobody (zastávka autobusů IDS JMK „Znojmo, nám.Svobody, lázně“)

Znojmo (linka A) – před staniční budovou (zastávka autobusů IDS JMK „Znojmo, žel. st.“)

VÝLUKA NA LINCE S82 ZNOJMO - RETZ

15. - 19. 10. 2020

S82

Ve dnech 15. až 19. 10. 2020 v době vždy od 7:30 do 14:00 hodin budou vlaky linky S82 mezi Znojem a Retzem nahrazeny autobusy náhradní dopravy.

Autobusy náhradní dopravy budou odjíždět ze stanice Znojmo o 19 minut dříve, než je pravidelný odjezd vlaků, naopak budou do stanice Znojmo příjíždět až o 14 minut později.

Přeprava jízdních kol není v autobusech náhradní dopravy zajištěna.

Umístění zastávek náhradní dopravy:

• Znojmo – u nádražní budovy na zastávce autobusů IDS JMK „Znojmo, žel. st.“

• Šatov – v obci, na zastávce autobusů IDS JMK „Šatov, obecní úřad“

• Unterretzbach – na zastávce autobusů „Unterretzbach, Bahnstraße“

• Retz – u nádražní budovy

VÝLUKY NA LINCE S52

19. - 23. 10. 2020

S52

Zaječí - Velké Pavlovice

Vlaky linky S52 budou 19.10. 2020 od 7:20 do 14:40 hodin v úseku Zaječí – Velké Pavlovice nahrazeny autobusy náhradní dopravy. Přeprava jízdních kol není v autobusech náhradní dopravy zajištěna.

Stanoviště náhradní autobusové dopravy:

Velké Pavlovice - v obci, na zastávce autobusů IDS JMK „Velké Pavlovice, aut. nádr.“ a před staniční budovou

Zaječí - před staniční budovou (zastávka autobusů IDS JMK „Zaječí, žel. st.“)

Zaječí - Kobylí na Moravě

Vlaky linky S52 budou 20. a 21. 10. 2020 v době vždy od 07:30 do 14:30 v úseku Zaječí – Kobylí na Moravě nahrazeny autobusy náhradní dopravy. Přeprava jízdních kol není v autobusech náhradní dopravy zajištěna.

Stanoviště náhradní autobusové dopravy:

Kobylí na Moravě - před staniční budovou

Bořetice - v obci, na zastávce autobusů IDS JMK „Bořetice“

Velké Pavlovice zastávka - v obci, na zastávce autobusů IDS JMK „Velké Pavlovice, aut. nádr.“

Velké Pavlovice - před staniční budovou

Zaječí - před staniční budovou (zastávka autobusů IDS JMK „Zaječí, žel. st.“)

POZOR: Autobusy náhradní dopravy nebudou zajiždět k železniční zastávce Bořetice. Přestup mezi NAD a autobusy linek 551 budou probíhat na autobusové zastávce IDS JMK „Bořetice“.

Čejč - Hodonín

Vlaky linky S52 budou 22. a 23. 10. 2020 vždy v době od 7:50 do 15:10 hodin v úseku Čejč – Hodonín nahrazeny autobusy náhradní dopravy. Přeprava jízdních kol jako spoluzavazadel je ve spojích náhradní dopravy vyloučena.

Stanoviště náhradní autobusové dopravy:

Čejč – před staniční budovou na zastávce autobusů IDS JMK „Čejč, žel. st.“

Mutěnice zastávka – u nádraží na ulici Vinařská

Mutěnice – před staniční budovou

Hodonín - u nádražní budovy na zastávce autobusů IDS JMK „Hodonín, žel. st.“

PŘESUN ZAST. OLOMUČANY, HOR. KONEC

17. - 31. 10. 2020

230

Od 17. 10. 2020 do 31. 10. 2020 bude přesunuta zastávka Olomučany, hor. konec cca 160 metrů k Blansku.



ZMĚNY V DOPRAVĚ

VÝLUKA MEZI ŽATČANY A ÚJEZDEM U BRNA

15. 10. - 12. 12. 2020
151, 612, N95

Od čtvrtku 15. 10. 2020 do soboty 12. 12. 2020 bude probíhat výluka mezi Žatčany - Újezdem u Brna.

Linka 151: všechny spoje s výjimkou 151/12, 41 a 44 jedou mezi zastávkami Měnin, u pomníku a Sokolnice, žel. st. obousměrným odklonem silnicí II/380 – Telnice – Sokolnice, žel. st. a dále po své trase. Na odklonové trase obslouží zastávku Telnice v ulici Palackého (společná s linkou 612). Spoje 151/12, 41 a 44 obslouží také zastávky Měnin, rozc. Žatčany u mlýna a Žatčany, škola.

Linka 612: všechny spoje běžně vynechávající Žatčany a Telnici jedou mezi zastávkami Nesvačilka a Sokolnice, žel. st. odklonem přes Žatčany a Telnici. Na trase obslouží zastávky Žatčany, náves, Žatčany, u mlýna, Měnin, rozc. a Telnice. Vybrané spoje jsou ze zastávky Sokolnice, žel. st. prodlouženy do Újezdu u Brna jako náhrada za odkloněné spoje linky 151.

Linka N95: spoj 409 jede mezi zastávkami Telnice a Újezd u Brna, MěÚ odklonem po trase II/380 – Sokolnice, Mrtvá – Telnická – Masarykova – Komenského – Kaštanová – II/418 – Újezd u Brna, Nádražní. Na objížděné trase obslouží pouze zastávku Újezd u Brna, Revoluční.

Změna zastávek:

Újezd u Brna, Revoluční, Újezd u Brna, MěÚ, Újezd u Brna, škola – bez obsluhy linkou 151
Měnin, rozc., Žatčany, u mlýna, Žatčany, škola – bez obsluhy linkou N95 a s výjimkou spojů 12, 41 a 44 bez obsluhy linkou 151
Telnice – zastávky v ulici Palackého obsluhovány linkou 151
Újezd u Brna, Revoluční, Újezd u Brna, MěÚ, Újezd u Brna, škola – obsluhovány vybranými spoji linky 612
Újezd u Brna, Revoluční – obsluhována i spojem N95/409.

VÝLUKA NA LINCE S81 ZNOJMO - ŠUMNÁ / MOR. BUDĚJOVICE

20. - 29. 10. 2020
S81

Od 20. 10. 2020 od 8:05 nepřetržitě do 29. 10. 2020 do 14:40 hodin bude probíhat výluka na lince S81 mezi Znojmem a Moravskými Budějovicemi.

Vybrané vlaky budou po dobu výluky nahrazeny náhradní autobusovou dopravou, které bude organizována podle výlukového jízdního řádu.

Současně jedou vybrané vlaky v úseku Znojmo – Grešlové Mýto a opačně v odlišné časové poloze proti pravidelnému jízdnímu řádu.

Přeprava jízdních kol není v autobusech náhradní dopravy zajištěna.

Umístění zastávek náhradní dopravy:

- Znojmo – u nádražní budovy na zastávce autobusů IDS JMK „Znojmo, žel. st.“ před výpravní budovou
- Znojmo – nemocnice – na nám. Svobody na zast. autobusů IDS JMK „Znojmo, nám. Svobody, lázně“
- Šumná – u nádražní budovy na zastávce autobusů IDS JMK „Šumná, žel. st.“
- Grešlové Mýto – u nádražní budovy na zastávce autobusů IDS JMK „Grešlové Mýto, žel. st.“
- Blížkovice – na veřejné komunikaci u železniční zastávky
- Vesce – v obci, autobusová zastávka Moravské Budějovice, Vesce
- Moravské Budějovice – před výpravní budovou

BRNO: VÝLUKA TRAMVAJÍ VÁCLAVSKÁ

17. - 18. 10. 2020
1, 2, 5, N91, N98

Od 6:00 v sobotu 17. října do 16:00 v neděli 18. října 2020 vyloučen provoz tramvají a autobusů v ulici Václavské.

Tramvajová linka 1 pojedou v úseku Hlavní nádraží – Mendlovo náměstí odklonem přes náměstí Svobody a ulicemi Husova a Pekařská. Vynechá tak zastávky Nové sady, Hybešova a Václavská.

Tramvajová linka 2 pojedou pouze v úseku Stará osada – Nové sady a dále odklonem ulicí Renneskou do smyčky Švermova. Neobslouží tak úsek Hybešova – Modřice, smyčka. Zastávka Nové sady bude přeložena na 3./4. kolej. Náhradou je možné využít prodlouženou linku 5 (viz níže). Přestup mezi linkami 2 a 5 je možný pěším přechodem mezi zastávkami Vsetínská a Celní.

Tramvajová linka 5 pojedou po dobu výluky v trase Štefánikova čtvrt – Mendlovo náměstí – Ústřední hřbitov – Modřice, smyčka. Neobslouží zastávky Krematorium, Běloruská a Švermova (obsluhované v rámci výluky Ústřední hřbitov). V úseku Celní – Modřice, smyčka obslouží všechny zastávky a zajistí tak náhradní dopravu za linku 2. Přestup mezi linkami 2 a 5 je možný pěším přechodem mezi zastávkami Celní a Vsetínská.

Náhradní dopravu zajistí autobusová linka x1 v trase Hlavní nádraží – Hybešova – Mendlovo náměstí. Ve směru na Mendlovo náměstí pojedou autobusy od zastávky Hybešova odklonem ulicemi Leitnerova, Anenská a Pekařská. Vynechají tak zastávku Václavská, na odklonové trase obslouží zastávku Nemocnice u svaté Anny. Ve směru k hlavnímu nádraží pojedou autobusy odklonem ulicemi Křížová, Poříčí a Zahradnická. Zastávka Václavská bude přeložena do ulice Hybešovy za křižovatku s ulicí Václavskou.

Noční autobusová linka N91 pojedou v obou směrech odklonem. Ve směru do Starého Lískovce pojedou v úseku Hybešova – Poříčí ulicemi Leitnerova, Anenská, Pekařská a přes Mendlovo náměstí. Vynechá zastávku Václavská, na odklonové trase neobslouží žádné zastávky. Ve směru k hlavnímu nádraží pojedou v úseku Poříčí – Václavská odklonem ulicemi Poříčí a Zahradnická. Zastávka Poříčí bude přeložena do ulice Vídeňské před křižovatku s ulicí Poříčí, zastávka Václavská bude přeložena do ulice Hybešovy za křižovatku s ulicí Václavskou.

Noční linka N98 pojedou v obou směrech odklonem. Ve směru do Žebětína pojedou v úseku Hybešova – Mendlovo náměstí odklonem ulicemi Leitnerova, Anenská a Pekařská. Vynechá zastávku Václavská, na odklonové trase neobslouží žádné zastávky. Ve směru k hlavnímu nádraží pojedou v úseku Mendlovo náměstí – Václavská odklonem ulicemi Křížová, Poříčí a Zahradnická. Zastávka Václavská bude přeložena do ulice Hybešovy za křižovatku s ulicí Václavskou.

Realizace stejné výluky se předpokládá také o následujícím víkendu 24. – 25. října 2020.



ZMĚNY V DOPRAVĚ

VÝLUKA NA LINCE S2 BRNO - KŘENOVICE

24. - 25. 10. 2020

S2

Od 24. 10. 2020 od 8:30 hodin nepřetržitě do 25. 10. 2020 do 15:00 hodin jsou vlaky linky S2 v úseku Brno hl.n. - Křenovice horní nádr odřeknuty a nahrazeny autobusy náhradní dopravy až do/z Brna hl.n.

Autobusy náhradní dopravy budou jezdit dle výlukového jízdního řádu obousměrně po dvou odlišných linkách xS2:

- Linka A (obslužný spoj) - Brno hl.n. - Křenovice hor.n.: zastavuje ve všech zastávkách a odjíždí z Brna o 18 minut dříve a do Brna přijíždí později než vlak.
- Linka B (rychlý spoj) do/z Brno hl.n. - Sokolnice-Telnice: Z Brna odjíždí o 5 minut dříve a nezajíždí do stanice Brno-Chrlice.

Stanoviště náhradní autobusové dopravy:

- Brno hl.n. (linka A, B)

odjezd: před staniční budovou u viaduktu Křenová

příjezd: na ulici Nádražní u nástupišť č. 5 a 6 (u pošty), na zastávce autobusů IDS JMK „

- Brno-Chrlice (linka A)- u nádražní budovy na zastávce autobusů IDS JMK „Chrlice, nádraží“;
- Sokolnice-Telnice (linka A, B) - u nádražní budovy na zastávce autobusů IDS JMK „Sokolnice, žel. st.“;
- Újezd u Brna (linka A) - na ulici Nádražní na zastávce autobusů IDS JMK „Újezd, Revoluční“;
- Hostěrádky-Rešov (linka A)- na zastávce autobusů IDS JMK „Hostěrádky-Rešov“;
- Zbýšov (linka A)- na zastávce autobusů IDS JMK „Zbýšov“;
- Křenovice horní n. (linka A) - u nádražní budovy na zastávce autobusů IDS JMK „Křenovice, hor. žel. st.“
- Rousínov (linka A) - v obci, na zastávce autobusů IDS JMK „Rousínov, rozc. k žel.st. 0,1“
- Luleč (linka A)- v obci, na zastávce autobusů IDS JMK „Luleč, rozc. k žel.st. 0,2“
- Vyškov na Moravě(linka A) - u nádražní budovy na zastávce autobusů IDS JMK „Vyškov na Moravě žel. st.“

VÝLUKA NA LINCE S52 MUTĚNICE - HODONÍN

26. - 27. 10. 2020

S52

Ve dnech 26. a 27. 10. 2020 v době vždy od 7:20 do 14:40 hodin budou vlaky linky S52 v úseku Mutěnice - Hodonín nahrazeny autobusy náhradní dopravy.

Přeprava jízdních kol jako spoluzavazadel je ve spojích náhradní dopravy vyloučena.

Stanoviště náhradní autobusové dopravy:

Mutěnice - před staniční budovou

Hodonín - u nádražní budovy na zastávce autobusů IDS JMK „Hodonín, žel. st.“

VÝLUKA NA LINCE S52 ČEJČ - KOBYLÍ NA MORAVĚ

29. - 30. 10. 2020

S52

Ve dnech 29. a 30. 10. 2020 v době vždy od 7:50 do 15:10 hodin budou vlaky linky S52 budou v úseku Čejč - Kobylí na Moravě nahrazeny autobusy náhradní dopravy. Přeprava jízdních kol není v autobusech náhradní dopravy zajištěna.

Stanoviště náhradní autobusové dopravy:

Čejč - před staniční budovou (zastávka autobusů IDS JMK „Čejč, žel. st.“)

Brumovice - u nádraží na zastávce autobusů IDS JMK „Brumovice, žel.st.“

Kobylí na Moravě - u nádražní budovy

VÝLUKA NA LINCE S8 ZNOJMO - HRUŠOVANY NAD JEV. - ŠANOV

27. 10. 2020

S8

V úterý 27. 10. 2020 od 7:35 do 14:00 hodin budou vlaky linky S8 v úseku Znojmo - Hrušovany nad Jevišovkou nahrazeny autobusy náhradní dopravy. Autobusy náhradní dopravy budou ze stanice Znojmo odjíždět dříve než je čas pravidelného odjezdu vlaku a přijíždět později. Přeprava jízdních kol jako spoluzavazadel je ve spojích náhradní dopravy vyloučena.

Umístění zastávek náhradní dopravy:

- Znojmo - před staniční budovou (na zastávce autobusů IDS JMK „Znojmo, žel. st.“)
- Dyje - u železniční zastávky (zastávka autobusů IDS JMK „Dyje u žel. přejezdu“)
- Hodonice - před staniční budovou
- Božice u Znojma - u odbočky k nádraží na zastávce autobusů IDS JMK „Božice, žel. st.“
- Hrušovany nad Jevišovkou-Šanov - před staniční budovou (na zastávce autobusů IDS JMK „Hrušovany nad Jevišovkou, žel. st.“)

POZOR: V době výluky dochází k rozvázání přípojí na linku S8 na zastávce Znojmo aut.nádr.

VÝLUKA NA LINCE S41 BOHUTICE - MORAVSKÝ KRUMLOV

27. 10. 2020

S41

V úterý 27. 10. 2020 od 7:50 do 16:00 hodin budou na lince S41 v úseku Bohutice - Rakšice - M. Krumlov a zpět nahrazeny autobusy náhradní dopravy dle výlukového jízdního řádu.

Přeprava jízdních kol jako spoluzavazadel je ve spojích náhradní dopravy vyloučena.

Stanoviště náhradní autobusové dopravy:

Moravský Krumlov - u nádražní budovy na zastávce autobusů IDS JMK „Moravský Krumlov, žel. st.“

Rakšice - před staniční budovou (zastávka autobusů IDS JMK „Mor. Krumlov, Rakšice, žel. st.“)

Bohutice - v obci, na zastávce autobusů IDS JMK „Bohutice“



ZMĚNY V DOPRAVĚ

VÝLUKA NA LINCE S91 STRÁŽNICE - HODONÍN

02. - 11. 11. 2020

S91

Od 2. 11. 2020 od 7:30 hodin nepřetržitě do 11. 11. 2020 do 14:00 hodin budou vlaky linky S91 v úseku Strážnice – Hodonín nahrazeny autobusy náhradní dopravy. Přeprava jízdních kol není v autobusech náhradní dopravy zajištěna.

Umístění zastávek náhradní dopravy:

Hodonín – před staniční budovou na zastávce autobusů IDS JMK „Hodonín, žel. st.“
Rohatec zastávka - na ulici Hodonínská na zastávce autobus IDS JMK „Rohatec, náměstí“
Rohatec - na ulici Vítězná na zastávce autobus IDS JMK „Rohatec, Kolonie, Maryša“
Rohatec kolonie - na ulici Vítězná na zastávce autobus IDS JMK „Rohatec, Kolonie, Maryša“
Sudoměřice nad Moravou - u nádražní budovy

VÝLUKA NA LINCE S8 ZNOJMO - HODONICE

2. 11. 2020

S8

Od 2. 11. 2020 od 8:30 do 13:50 hodin budou vlaky na lince S8 v úseku Hodonice – Znojmo nahrazeny autobusy náhradní dopravy. Autobusy náhradní dopravy budou ze stanice Znojmo odjíždět dříve než je čas pravidelného odjezdu vlaku a přijíždět později. Přeprava jízdních kol jako spoluzavazadel je ve spojích náhradní dopravy umožněna v omezeném počtu.

Umístění zastávek náhradní dopravy:

- Znojmo - před staniční budovou (na zastávce autobusů IDS JMK „Znojmo, žel. st.“)
- Dyje – u železniční zastávky (zastávka autobusů IDS JMK „Dyje u žel. přejezdu“)
- Hodonice - před staniční budovou

BRNO: VÝLUKA TRAMVAJÍ VÁCLAVSKÁ

24. - 25. 10. 2020

1, 2, 5, N91, N98

Od 6:00 v sobotu 24. října do 16:00 v neděli 25. října 2020 vyloučen provoz tramvají a autobusů v ulici Václavské.

Tramvajová linka 1 pojedí v úseku Hlavní nádraží – Mendlovo náměstí odklonem přes náměstí Svobody a ulicemi Husova a Pekařská. Vynechá tak zastávky Nové sady, Hybešova a Václavská.

Tramvajová linka 2 pojedí pouze v úseku Stará osada – Nové sady a dále odklonem ulicí Rennskou do smyčky Švermova. Neobslouží tak úsek Hybešova – Modřice, smyčka. Zastávka Nové sady bude přeložena na 3./4. kolej. Náhradou je možné využít prodlouženou linku 5 (viz níže). Přestup mezi linkami 2 a 5 je možný pěším přechodem mezi zastávkami Vsetínská a Celní.

Tramvajová linka 5 pojedí po dobu výluky v trase Štefánikova čtvrť – Mendlovo náměstí – Ústřední hřbitov – Modřice, smyčka. Neobslouží zastávky Krematorium, Běloruská a Švermova (obsluhované v rámci výluky Ústřední hřbitov). V úseku Celní – Modřice, smyčka obslouží všechny zastávky a zajistí tak náhradní dopravu za linku 2. Přestup mezi linkami 2 a 5 je možný pěším přechodem mezi zastávkami Celní a Vsetínská.

Náhradní dopravu zajistí autobusová linka x1 v trase Hlavní nádraží – Hybešova – Mendlovo náměstí. Ve směru na Mendlovo náměstí pojedou autobusy od zastávky Hybešova odklonem ulicemi Leitnerova, Anenská a Pekařská. Vynechají tak zastávku Václavská, na odklonové trase obslouží zastávku Nemocnice u svaté Anny. Ve směru k hlavnímu nádraží pojedou autobusy odklonem ulicemi Křížová, Poříčí a Zahradnická. Zastávka Václavská bude přeložena do ulice Hybešovy za křižovatku s ulicí Václavskou.

Noční autobusová linka N91 pojedí v obou směrech odklonem. Ve směru do Starého Lískovce pojedí v úseku Hybešova – Poříčí ulicemi Leitnerova, Anenská, Pekařská a přes Mendlovo náměstí. Vynechá zastávku Václavská, na odklonové trase neobslouží žádné zastávky. Ve směru k hlavnímu nádraží pojedí v úseku Poříčí – Václavská odklonem ulicemi Poříčí a Zahradnická. Zastávka Poříčí bude přeložena do ulice Vídeňské před křižovatku s ulicí Poříčí, zastávka Václavská bude přeložena do ulice Hybešovy za křižovatku s ulicí Václavskou.

Noční linka N98 pojedí v obou směrech odklonem. Ve směru do Žebětína pojedí v úseku Hybešova – Mendlovo náměstí odklonem ulicemi Leitnerova, Anenská a Pekařská. Vynechá zastávku Václavská, na odklonové trase neobslouží žádné zastávky. Ve směru k hlavnímu nádraží pojedí v úseku Mendlovo náměstí – Václavská odklonem ulicemi Křížová, Poříčí a Zahradnická. Zastávka Václavská bude přeložena do ulice Hybešovy za křižovatku s ulicí Václavskou.



V DOBĚ EPIDEMIE KORONAVIRU DODRŽUJTE NÁSLEDUJÍCÍ PRAVIDLA

JÍZDENKY KUPUJTE ELEKTRONICKY NEBO DOPŘEDU

1. APP IDS JMK
POSEIDON

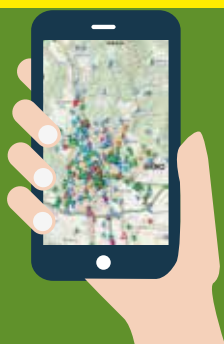

2. PLATEBNÍ
KARTA



3. JÍZDENKOVÉ
AUTOMATY

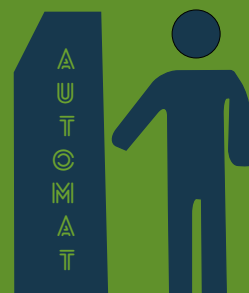

POKUD JE TO MOŽNÉ, DODRŽUJTE ROZESTUPY



MĚJTE NASAZENOU ROUŠKU



- ve vozidlech (autobusy, vlaky, MHD)
- ve vnitřních prostorech nádraží a na všech zastávkách

Sledujte aktuální vývoj v médiích

Děkujeme Vám za spolupráci

TIP NA VÝLET S IDS JMK



ROZHLEDNA VYŠICKO U MUTĚNIC

Rozhledna se nachází na vrchu Vyšicko v nadmořské výšce 267 m n.m. přibližně 3 km severozápadně od Mutěnic a 14 km severozápadně od Hodonína. Otevřena byla 28. dubna 2018. Výška rozhledny je pouhých 12 m a vyhlídková plošina se nachází 9 m nad zemí, do této výšky vystoupáte po 46 schodech.

Z rozhledny je výhled na Pálavu, Bílé Karpaty, Babí lom u Strážovic, Buchlovské vrchy, hrad Buchlov, obec Mutěnice a její okolí, vinné sklepy.

Konstrukce je dřevěná s kovovými spojovacími prvky a vzpěrami, trojúhelníkového půdorysu. Svým provedením připomíná triangl, který v místě kdysi stával.

K rozhledně dojdete ze železniční zastávky Mutěnice zastávka. Vydejte se po zelené turistické značce a přibližně po 2,5 km a převýšení 70 m dojdete k rozhledně.

V okolí se můžete projít mezi nádhernými vinohrady, které patří mezi nejkrásnější v rámci celé České republiky.

Tradičně se zde konají vinařské akce.

Pro cestu do Mutěnic doporučujeme využít vlak. Z Brna vlakem R13 a v Zaječči přestoupit na navazující vlak S52 směr Hodonín. Poté vystoupit na zastávce Mutěnice zastávka. Alternativně lze využít také autobus linky 109, který odjíždí ze Zvonařky a vystoupit na zastávce Mutěnice, škola. Dobré spojení do Mutěnic je také ve směru od Hodonína vlakem S52 a linkou 109.

K cestě z centra Brna potřebujete jízdenku na 9 zón za 71 Kč. Majitelé předplatních jízdenek pro zóny 100+101 potřebují jízdenku na 7 zón za 56 Kč. O víkendu se vyplatí jednodenní jízdenky za 150 nebo 190 Kč.



Obvyklá otevírací doba

► otevřeno celoročně, vstup zdarma

